

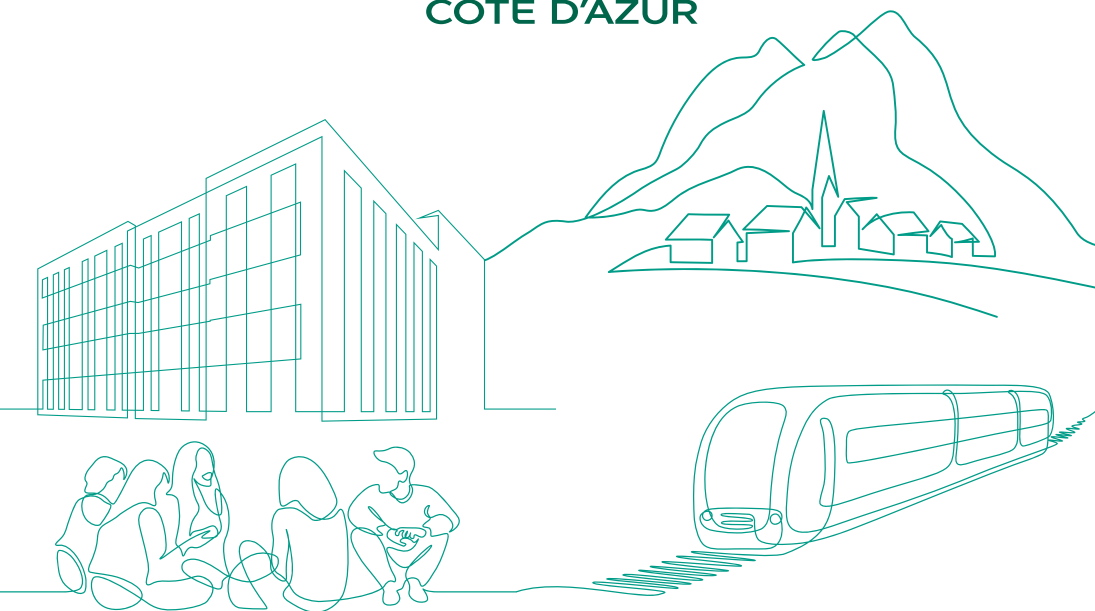

PROVENCE  
CÔTE D'AZUR



CHIFFRES  
CLÉS 2021

# Notre Caisse Régionale

Alpes-de-Haute-Provence

Alpes-Maritimes

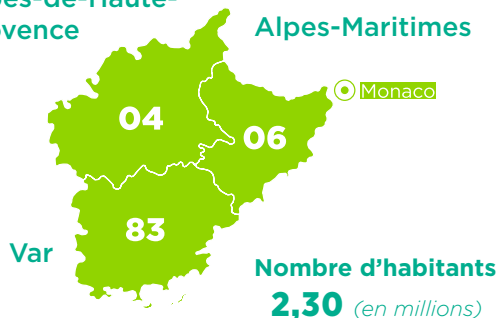

## Notre territoire

17 237 km<sup>2</sup>  
sur 3 départements

**934 219** clients

dont 81,21 % de  
clients particuliers

**511 157**

Sociétaires

**614**

Administrateurs

**51**

Caisses Locales



**53 730**

nouveaux clients en 2021

## Nos 2 744 collaborateurs



**2 570** CDI

**79** CDD

**95** alternants

**188** nouveaux  
collaborateurs en CDI  
majoritairement recrutés  
localement



## Notre réseau de 203 agences & nos services en ligne



**e-@gence** by

**Ouverture 6j / 7 - Horaires élargis**  
Ancrage territorial sur 3 sites (Draguignan,  
Manosque, Saint-Laurent-du-Var)

**3225**

Service gratuit  
+ prix appel

Du lundi au vendredi de 08h30 à 19h00  
Le samedi de 08h30 à 13h00



Appli **Ma Banque**

Application mobile



Site Internet

**credit-agricole.fr/ca-pca**

# Résultats commerciaux

Ratio de  
solvabilité  
**28,2%**

## Collecte

**28 161 millions** d'euros

**20,6 %**  
de part de marchés

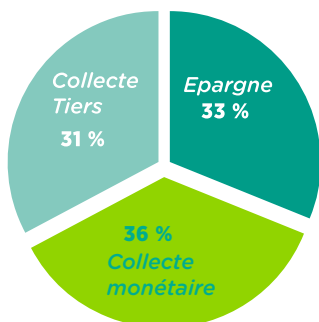

## Crédits

**18 776 millions** d'euros

**22,7 %**  
de part de marchés

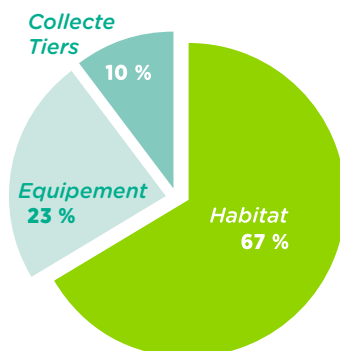

## Données Financières

(en millions d'euros)	2021	2020
Total Bilan	25 111	23 350
Capitaux Propres	2 445	2 347
Produit Net Bancaire	487	486
Résultat Brut d'Exploitation	164	178
Résultat Net de l'Exercice	106	93

Comptes individuels Caisse Régionale au 31/12/2021



**credit-agricole.fr/ca-pca**



**@creditagricolepca**



**@creditagricolepca**



**Crédit Agricole Provence Côte d'Azur**



**@credit\_agri\_PCA**



**CréditAgricoleProvenceCôteAzur**

**3225\***

**Service gratuit  
+ prix appel**

**DU LUNDI AU VENDREDI DE 08H30 À 19H00  
LE SAMEDI DE 08H30 À 13H00**

\* Pour votre sécurité et selon leur objet, les entretiens téléphoniques sont enregistrés et conservés conformément à la réglementation en cours.

Caisse Régionale de Crédit Agricole Mutuel Provence Côte d'Azur (CA PCA), société coopérative à capital variable, agréée en tant qu'établissement de crédit, dont le siège social est situé Avenue Paul Arène - 83300 Draguignan Cedex, immatriculée au RCS de Draguignan sous le n° 415 176 072. Société de courtage en assurance immatriculée au registre des intermédiaires en assurance sous le numéro 07 005 753 - [www.orias.fr](http://www.orias.fr). Titulaire de la carte professionnelle Transaction, Gestion Immobilière et Syndic n° CPI 83022021000000012 délivrée par la CCI du Var, bénéficiant de Garantie financière et Assurance Responsabilité Civile Professionnelle délivrée par CAMCA, 53 rue de la Boétie 75008 Paris. Images/illustrations : ©istockphoto - Création graphique STU6 - **Version Web du 12/05/2022 - COMGUI090**